Piron Obras y Servicios

Avda. Rey Juan Carlos I, 98
La Hoya de Lorca

Teléfono: 664644380
e-mail:
pironobrasyserviciosinmobiliar@gmail.com

Referencia:	**326-BungalowSanJulian**
Tipo inmueble:	Bungalow
Operación:	Venta
Precio:	**124.990 €**
Estado:	Nuevo

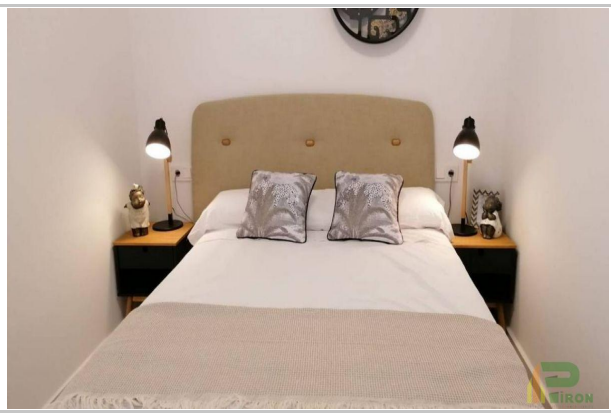

Dirección:	Hacienda San Julian
Población:	Lorca
Provincia:	Murcia
Cod. postal:	30816
Zona:	Hacienda San Julian

M² construidos:	90	**Garajes:**	1	**M² terraza:**	12
Terraza(s):	1	**Dormitorios:**	3	**Baños:**	1
Antigüedad:	2022	**Aseos:**	1	**Armarios:**	1

Descripción:

¡Exclusivo bungalow en Hacienda San Julian, de planta baja con 2 terrazas, plantas altas con solárium, 3 dormitorios y muchas comodidades más! persianas automáticas, suelo radiante en baños y garaje exterior.

Esta propiedad está a estrenar, directamente del promotor. ¡Infórmate ahora y sé el primero en disfrutar de esta maravilla de la arquitectura y el diseño!

Contáctanos para más detalles y descubre cómo puedes llamar a este bungalow tu nuevo hogar.´

Descubre tu próximo hogar con Piron Servicios Inmobiliarios, tu guía confiable en La Hoya, Lorca y Totana.

Ya sea que estés buscando la casa de tus sueños o quieras vender tu actual propiedad, nuestros Agentes Inmobiliarios Colegiados, API, están aquí para brindarte un servicio profesional y transparente.

En Piron Servicios Inmobiliarios, nos comprometemos a hacer que tu experiencia de compra o venta sea sin complicaciones. Contáctanos hoy y déjanos ser parte de tu emocionante viaje inmobiliario.´